PRÉFET
DE LA HAUTE-
CORSE
Liberté
Égalité
Fraternité

Direction départementale
des territoires et de la mer

PORTER À CONNAISSANCE

Cartographie

Préservation et mise en valeur du paysage et du patrimoine

Commune :	**VALLECALLE**
Réalisé le :	



ADRESSE POSTALE : 8 boulevard Benoîte Danesi 20411 BASTIA Cedex 9
Standard : 04.95.32.97.97 - Télécopie : 04.95.32.97.96 - Courriel : ddtm@haute-corse.gouv.fr

- Servitude de protection des monuments historiques (AC1)
- Entité archéologique
- Zone de sensibilité archéologique
- Limite de commune

0 0.5 1 km N

Réalisation : DDTM2B/SST/OT-SIG, le 02/04/2021

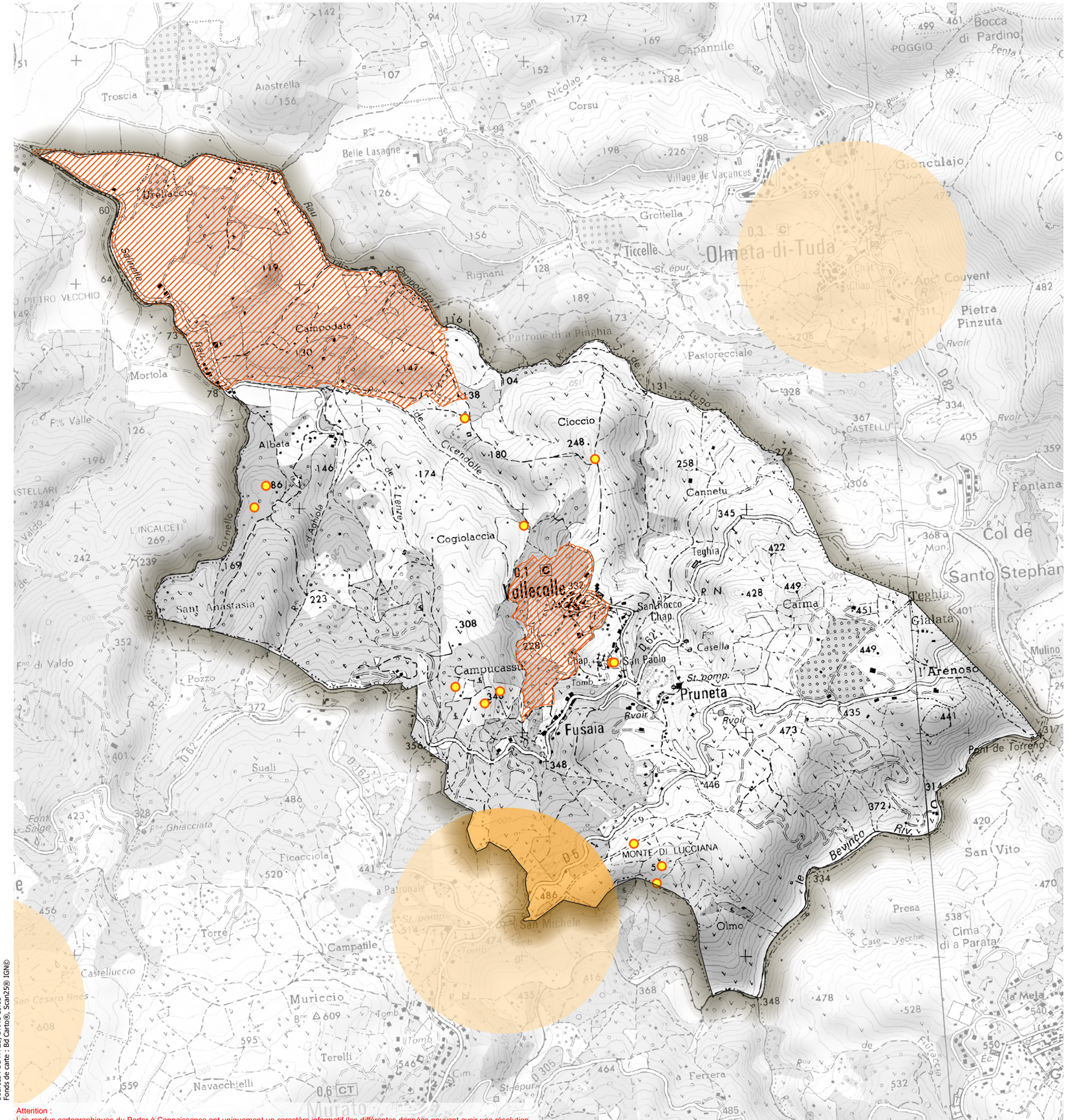

Attention :
Les rendus cartographiques du Porter à Connaissance ont uniquement un caractère informatif (les différentes données pouvant avoir une résolution d'utilisation différentes, variant du 1/10000e au 1/50000e).
Seuls les documents originaux approuvés font foi et restent opposables aux tiers.