PRÉFET
DE LA HAUTE-
CORSE
Liberté
Égalité
Fraternité

Direction départementale
des territoires et de la mer

PORTER À CONNAISSANCE

Cartographie

Espace forestier

Commune :	**VALLECALLE**
Réalisé le :	



ADRESSE POSTALE : 8 boulevard Benoîte Danesi 20411 BASTIA Cedex 9
Standard : 04.95.32.97.97 - Télécopie : 04.95.32.97.96 - Courriel : ddtm@haute-corse.gouv.fr

Carte 1

- Limite de commune
- Zone soumise à autorisation de défrichement

Étude d'interface Habitat / Forêt

- Surfaces minérales – Densité faible
- Surfaces minérales – Densité moyenne
- Surfaces minérales – Densité élevée
- Végétation discontinue – Densité faible
- Végétation discontinue – Densité moyenne
- Végétation discontinue – Densité élevée
- Végétation continue – Densité faible
- Végétation continue – Densité moyenne
- Végétation continue – Densité élevée
- Surfaces agricoles – Densité faible
- Surfaces agricoles – Densité moyenne
- Surfaces agricoles – Densité élevée

Carte 2

- Limite de commune
- Feux de forêt entre 1991 et 2019 (au moins un)

0 0.5 1 km N

Réalisation : DDTM2B/SST/OT-SIG, le 31/03/2021

Carte 1

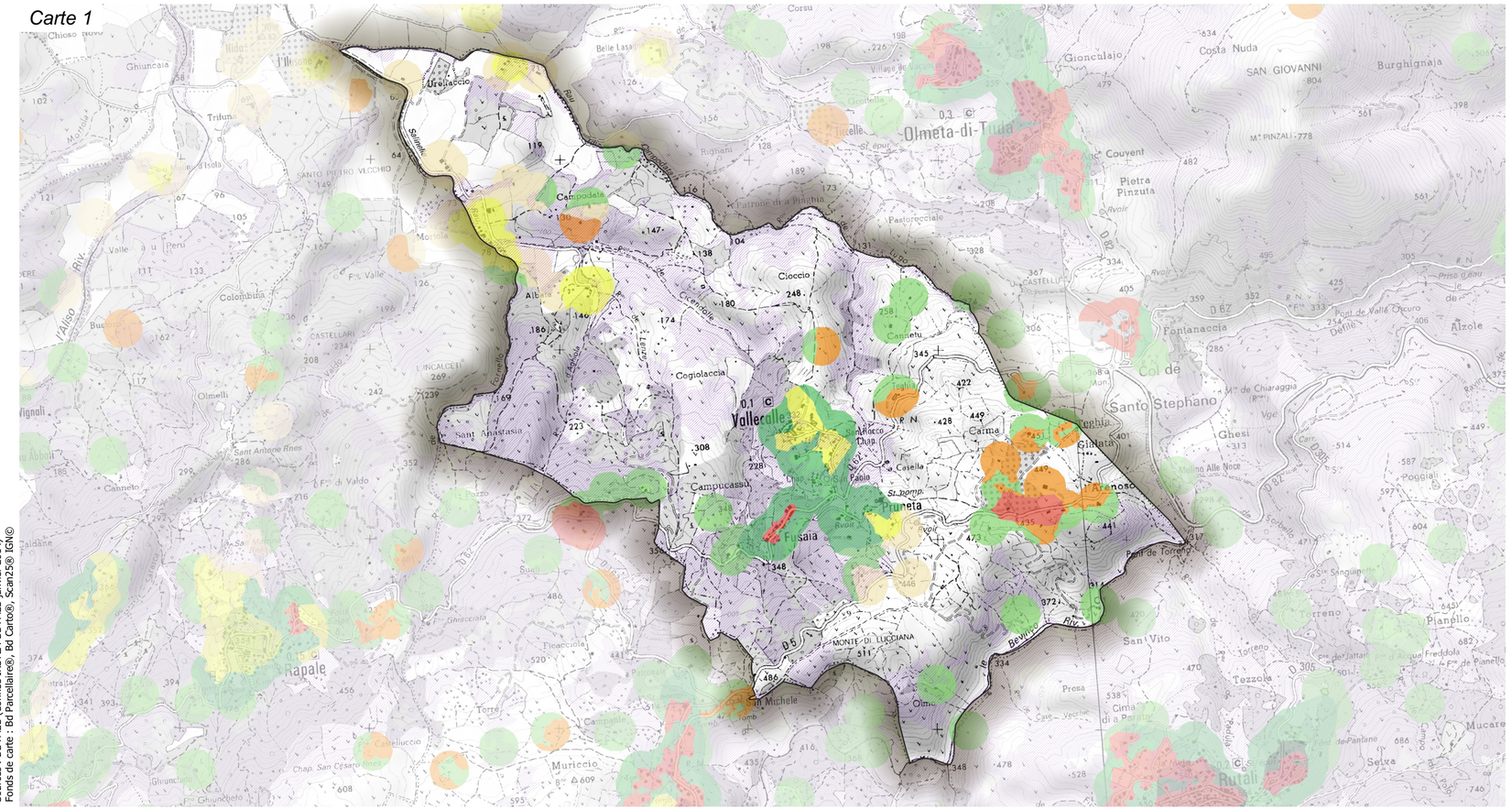

Sources : DDTM2B (donnée IRSTEA-DDTM2B janvier 2014)
Fonds de carte : Bd Parcellaire®, Bd Carto®, Scan25® IGN©

Carte 2

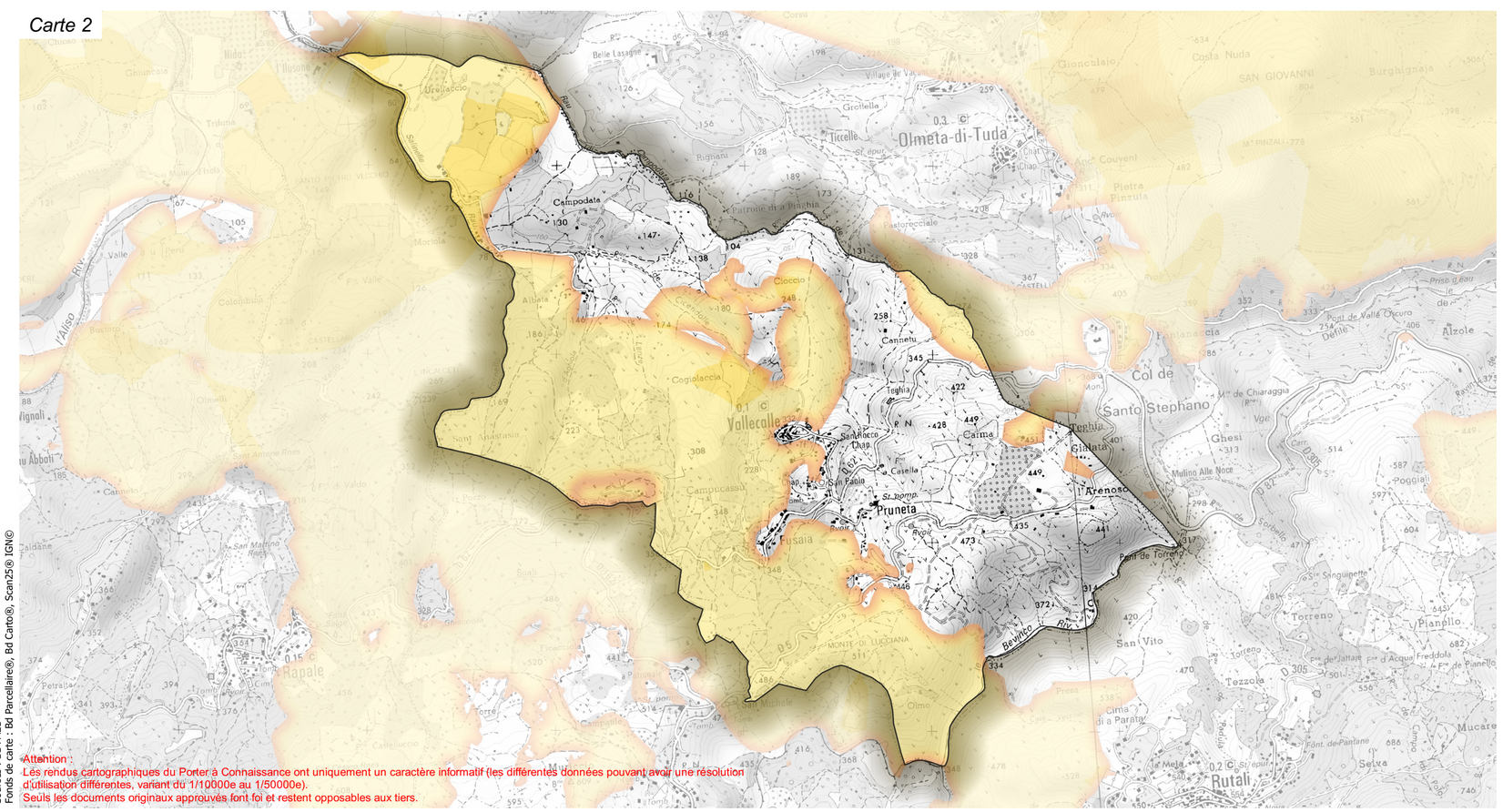

Sources : DDTM2B
Fonds de carte : Bd Parcellaire®, Bd Carto®, Scan25® IGN©

Attention :
Les rendus cartographiques du Porter à Connaissance ont uniquement un caractère informatif (les différentes données pouvant avoir une résolution d'utilisation différentes, variant du 1/10000e au 1/50000e).
Seuls les documents originaux approuvés font foi et restent opposables aux tiers.