Liberté • Égalité • Fraternité
RÉPUBLIQUE FRANÇAISE

PRÉFET
DE LA HAUTE-CORSE

Direction Départementale
des Territoires et de la Mer

Porter à Connaissance de la commune de Vallecalle

Zone tampon de présence de gite à chiroptère

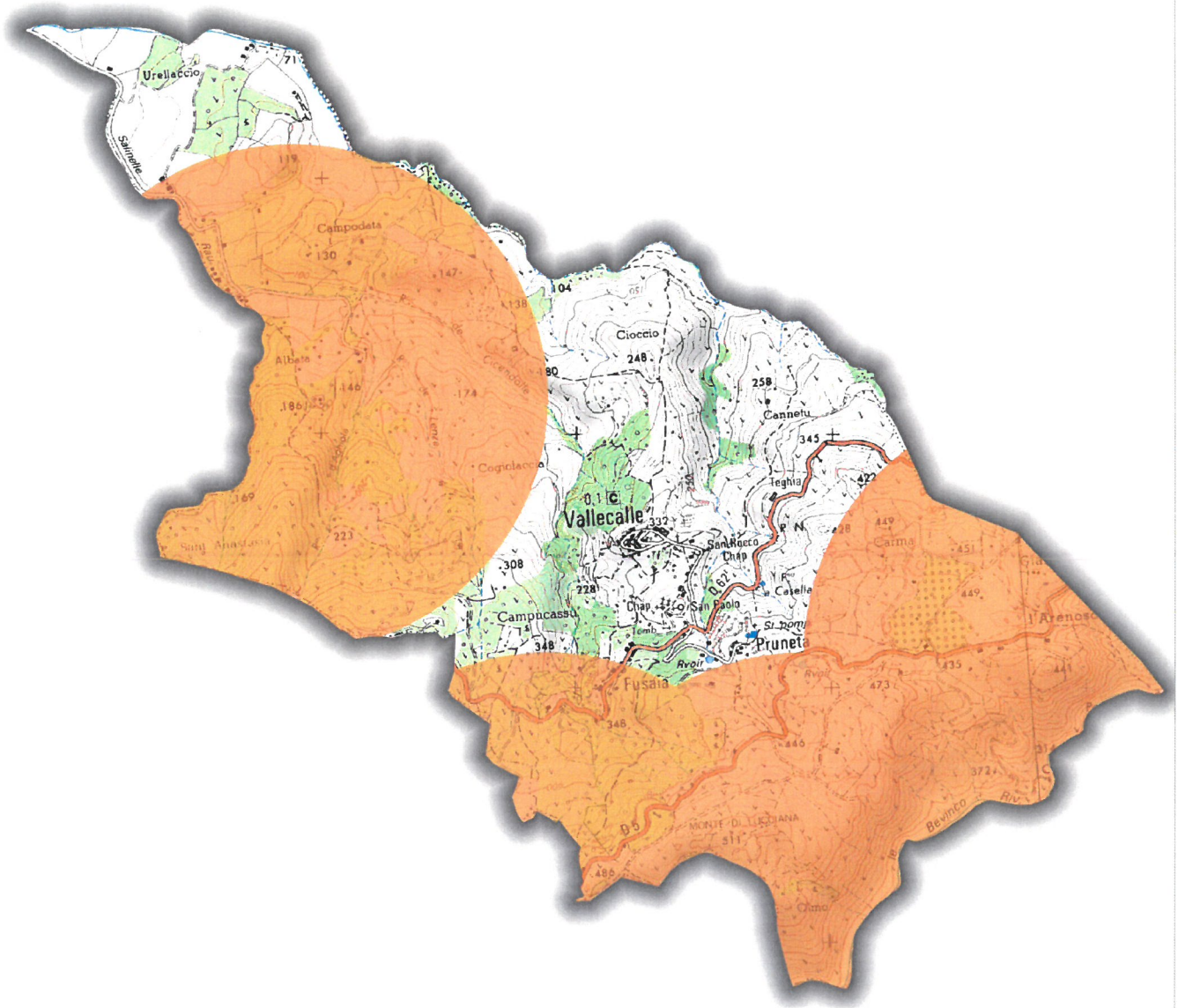

Zone tampon de présence de gite de chiroptères

Limite de commune

0 0.5 1 km

Réalisation: DDTM2B/SEBF/Unité Biodiversité, le 21/07/2020.
Source : Groupe Chiroptère Corse
©IGN TOPO®, Scan25® 2019

ADRESSE POSTALE : 8 boulevard Benoîte Danesi 20411 BASTIA CEDEX 9
Standard : 04.95.32.97.97 - Télécopie : 04.95.32.97.96 - Mel : DDTM-2B@haute-corse.gouv.fr

nom_cite
Cystopteris diaphana (Blasdell)
Gallinago gallinago (Linnaeus, 1758)
Lanius senator Linnaeus, 1758
Tringa ochropus Linnaeus, 1758