Carte archéologique de la commune de Vallecalle

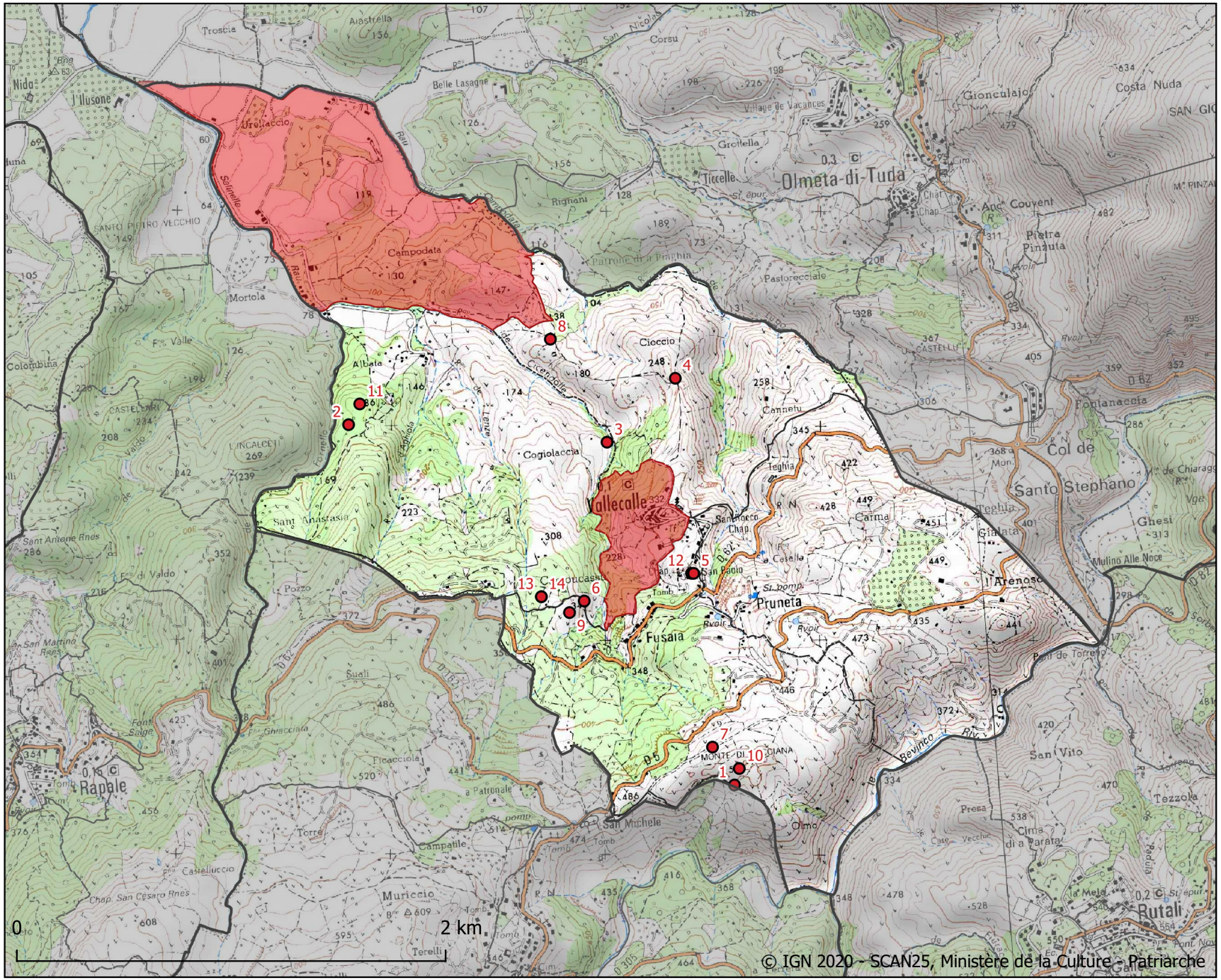

© IGN 2020 - SCAN25, Ministère de la Culture - Patriarche

MINISTÈRE
DE LA CULTURE

Liberté
Égalité
Fraternité

Direction régionale des affaires culturelles

Service régional de l'archéologie

- Entité archéologique
- Zone de sensibilité archéologique

Juin 2020

Carte archéologique de la commune de Vallecalle

Num.	Désignation	Vestige	Chronologie
1	MONTE LUCCIANA	nécropole	
2	SANT ANASTASIA 1	occupation	Antiquité méditerranéenne ?
3	SAN FRUTTUOSO	église	Moyen-âge classique ?
4	SAN GIORGIO	église	Moyen-âge classique ?
5	SAN PAOLO	église	Moyen-âge classique ?
6	CAMPU CASSU	habitat groupé	
7	SANTA CALCIDANA	sépulture	Epoque indéterminée ?
8	PROPRIETE CHAMBOULIVE	cimetière	Antiquité méditerranéenne ?
9	PETRA LARETA	bourg château fort	
10	MONTE LUCCIANA	sépulture	
11	SANT ANASTASIA	église	
12	SAN PAOLO	église	
13	PETRA LARETA	village	
14	PETRA LARETA	château fort	