COMMUNE DE VALLECALLE

PROJETS D'INTERET GENERAL OU SUSCEPTIBLE D'ETRE QUALIFIE D'INTERET GENERAL ART 121-3

Aucun projet d'intérêt général.

CONNAISSANCE ET PRISE EN COMPTE DES RESEAUX D'EAU BRUTE ET D'ALIMENTATION EN EAU POTABLE DE L'O.E.H.C

Sur les plans ci-après, les réseaux (conduites principales) sont implantés. Dans le cadre du porter à connaissance, l'O.E.H.C souhaite que ces ouvrages soient pris en compte dans le cadre de l'urbanisation de la Commune, tant par les potentialités de raccordement qu'elles sont susceptibles d'offrir, que par les contraintes à intégrer pour les opérations d'aménagement qui seraient envisagées sur les secteurs concernés.

Sur les plans ci-après, les conduites principales des réseaux sont implantées. De part la nature des données, l'implantation des conduites est **indicative** et **n'a pas de valeur contractuelle**. En effet, l'implantation varie en fonction du fond utilisé. Elle présume donc uniquement de la situation de la conduite sur la parcelle (longe telle ou telle bordure, traverse la parcelle selon un axe donné...).

Dans le cadre d'une demande de permis de construire, suceptible d'être dans l'emprise du réseau (voir plans ci-après), les services de l'état ou de la mairie se rapprocheront des services de l'O.E.H.C, qui réalisera à ses frais, l'implantation de la conduite sur la parcelle (détection et piquetage).

Rappelons que l'implantation d'une conduite s'effectue avec l'aval du propriétaire qui signe une convention de passage l'engageant notamment à :

- Respecter la canalisation une fois établie et s'interdit tous travaux ou aménagement susceptible d'y apporter des détériorations,
- Autoriser de façon permanente tous préposés de l'O.E.H.C et de tout autre concessionnaire, qui pourrait être substitué, à pénétrer sur sa propriété soit pour vérifier l'état de la canalisation, soit pour effectuer les réparations qui s'avéraient nécessaires,
- Faire respecter les présentes conditions en cas de cession des terrains situés dans l'emprise de la canalisation. »

Ces indications doivent être transmises afin d'éviter les constructions au dessus d'une conduite existante.

Commune de Vallecalle
Localisation des réseaux d'eau brute de l'OEHC

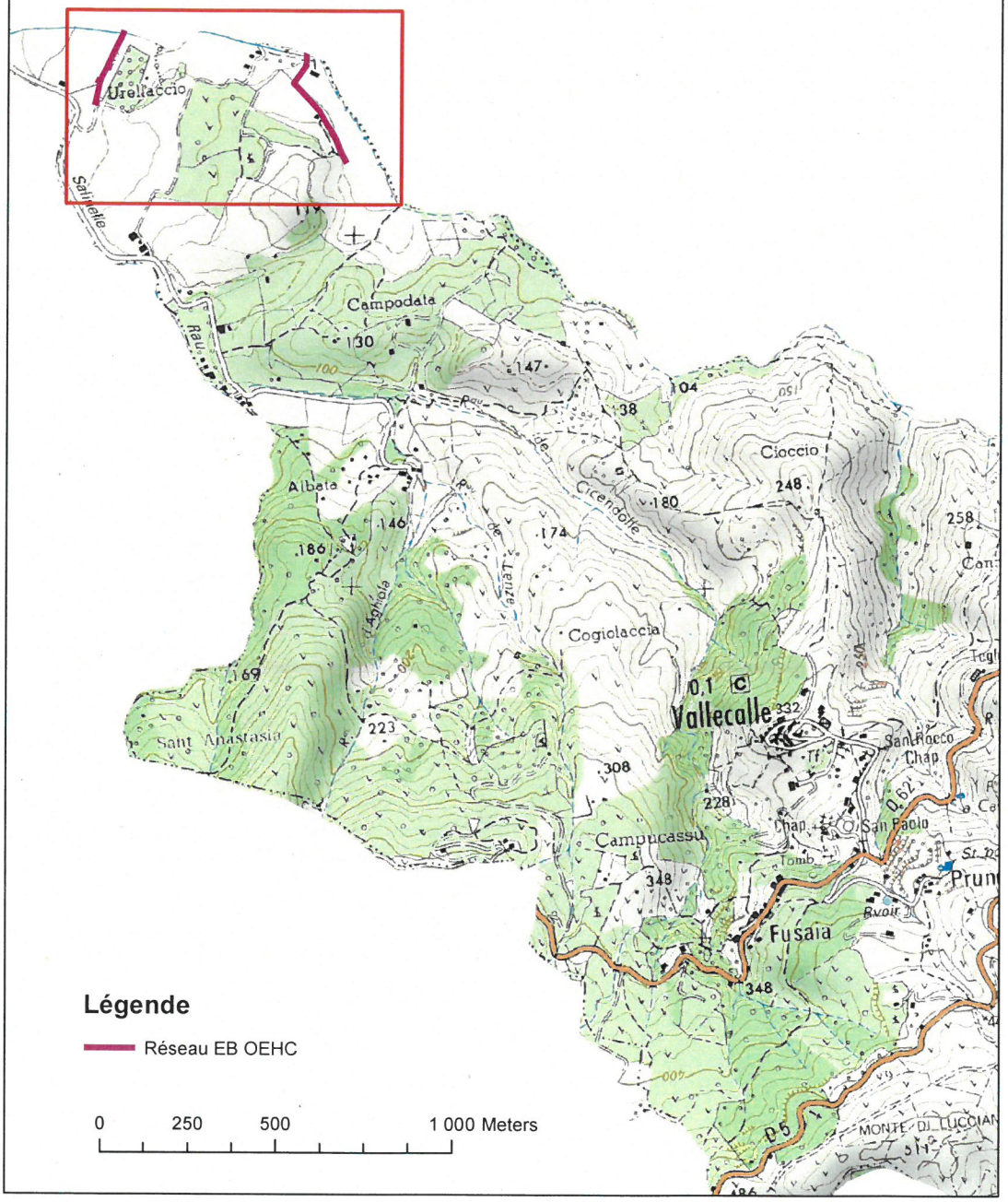

Commune de Vallecalle
Localisation des réseaux d'eau brute de l'OEHC

